PLAN DU RÉSEAU ISÉROIS 2023 / 2024

ZONE TARIFAIRE EN ISÈRE

- Zone urbaine **A**
- Zone périurbaine **B - E**
- Zone rurale **C - D**

ZONE TARIFAIRE HORS ISÈRE

- Zone urbaine **RH**
- Zone rurale **HT1 - HT2 - S**

PÉRIMÈTRE DES TRANSPORTS URBAINS

Les PASS isérois sont valables sur tous ces réseaux urbains

- Réseau tag
- Réseau Pays Voironnais
- Réseau TouGo
- Réseau RUBAN
- Réseau L'va

SYMBOLE

Station de montagne desservie par :

- cars Région / *Transaltitude*
- cars Région & *Transaltitude*
- Car équipé de porte-vélos
- Gare desservie
- P+R *(parking gratuit, éclairé, doté d'arceaux pour les vélos et non gardienné)*
- Commune

Utiliser un transport en commun permet de limiter votre consommation de gaz à effet de serre à 177 g. CO_2 équivalent/ passager.km.

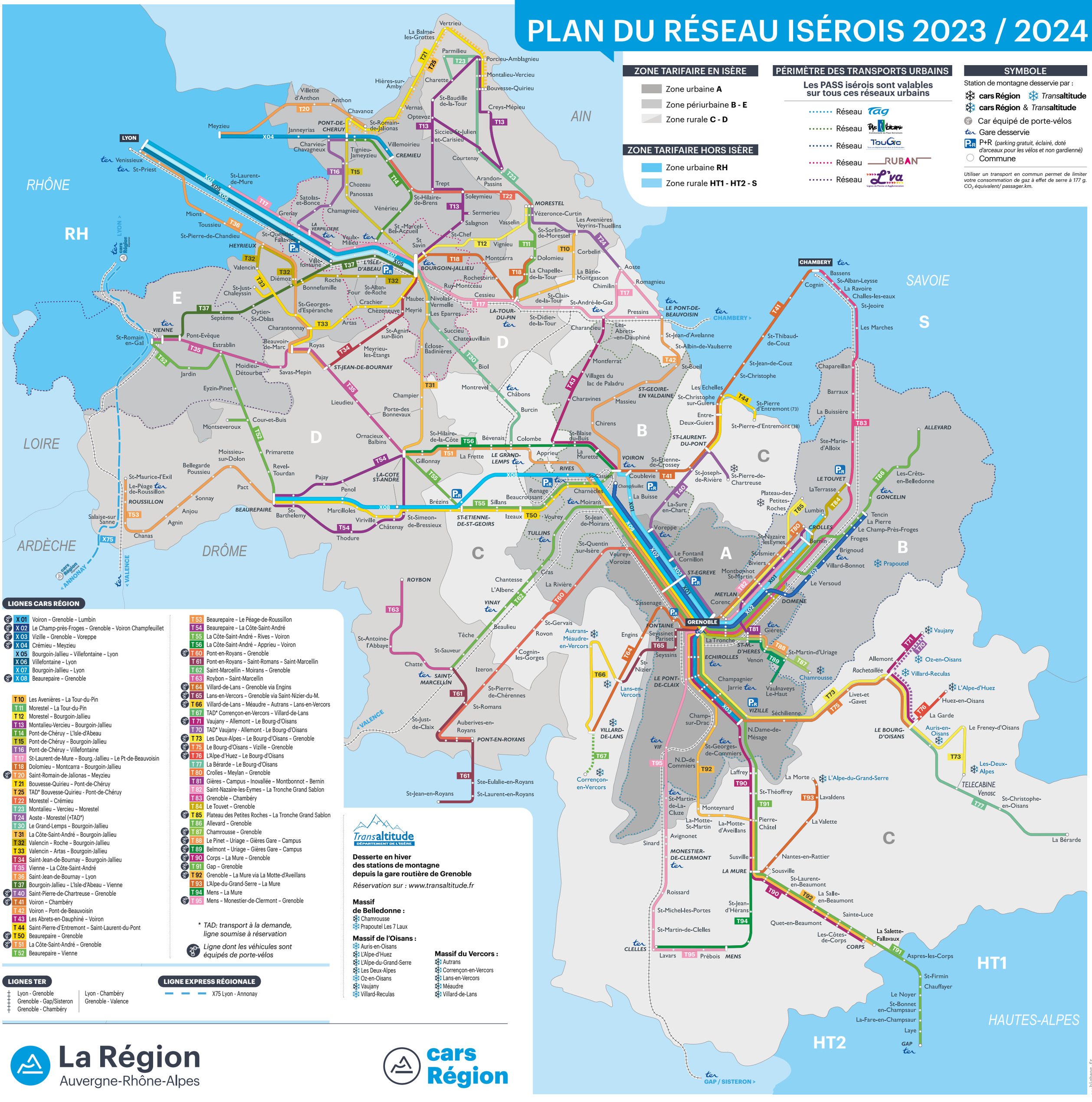

LIGNES CARS RÉGION

- X 01 Voiron – Grenoble – Lumbin
- X 02 Le Champ-près-Froges – Grenoble – Voiron Champfeuillet
- X 03 Vizille – Grenoble – Voreppe
- X 04 Crémieu – Meyzieu
- X 05 Bourgoin-Jallieu – Villefontaine – Lyon
- X 06 Villefontaine – Lyon
- X 07 Bourgoin-Jallieu – Lyon
- X 08 Beaurepaire – Grenoble

- T 10 Les Avenières – La Tour-du-Pin
- T 11 Morestel – La Tour-du-Pin
- T 12 Morestel – Bourgoin-Jallieu
- T 13 Montalieu-Vercieu – Bourgoin-Jallieu
- T 14 Pont-de-Chéruy – L'Isle-d'Abeau
- T 15 Pont-de-Chéruy – Bourgoin-Jallieu
- T 16 Pont-de-Chéruy – Villefontaine
- T 17 St-Laurent-de-Mure – Bourg.-Jallieu – Le Pt-de-Beauvoisin
- T 18 Dolomieu – Montcarra – Bourgoin-Jallieu
- T 20 Saint-Romain-de-Jalionas – Meyzieu
- T 21 Bouvesse-Quirieu – Pont-de-Chéruy
- T 25 TAD* Bouvesse-Quirieu - Pont-de-Chéruy
- T 22 Morestel – Crémieu
- T 23 Montalieu – Vercieu – Morestel
- T 24 Aoste - Morestel (+TAD*)
- T 30 Le Grand-Lemps – Bourgoin-Jallieu
- T 31 La Côte-Saint-André – Bourgoin-Jallieu
- T 32 Valencin – Roche – Bourgoin-Jallieu
- T 33 Valencin – Artas – Bourgoin-Jallieu
- T 34 Saint-Jean-de-Bournay – Bourgoin-Jallieu
- T 35 Vienne – La Côte-Saint-André
- T 36 Saint-Jean-de-Bournay – Lyon
- T 37 Bourgoin-Jallieu – L'Isle-d'Abeau – Vienne
- T 40 Saint-Pierre-de-Chartreuse – Grenoble
- T 41 Voiron – Chambéry
- T 42 Voiron – Pont-de-Beauvoisin
- T 43 Les Abrets-en-Dauphiné – Voiron
- T 44 Saint-Pierre-d'Entremont – Saint-Laurent-du-Pont
- T 50 Beaurepaire – Grenoble
- T 51 La Côte-Saint-André – Grenoble
- T 52 Beaurepaire – Vienne

- T 53 Beaurepaire – Le Péage-de-Roussillon
- T 54 Beaurepaire – La Côte-Saint-André
- T 55 La Côte-Saint-André – Rives – Voiron
- T 56 La Côte-Saint-André – Apprieu – Voiron
- T 60 Pont-en-Royans – Grenoble
- T 61 Pont-en-Royans – Saint-Romans – Saint-Marcellin
- T 62 Saint-Marcellin – Moirans – Grenoble
- T 63 Roybon – Saint-Marcellin
- T 64 Villard-de-Lans – Grenoble via Engins
- T 65 Lans-en-Vercors – Grenoble via Saint-Nizier-du-M.
- T 66 Villard-de-Lans – Méaudre – Autrans – Lans-en-Vercors
- T 67 TAD* Corrençon-en-Vercors – Villard-de-Lans
- T 71 Vaujany – Allemont – Le Bourg-d'Oisans
- T 70 TAD* Vaujany - Allemont - Le Bourg-d'Oisans
- T 73 Les Deux-Alpes – Le Bourg-d'Oisans – Grenoble
- T 75 Le Bourg-d'Oisans – Vizille – Grenoble
- T 76 L'Alpe-d'Huez – Le Bourg-d'Oisans
- T 77 La Bérarde – Le Bourg-d'Oisans
- T 80 Crolles – Meylan – Grenoble
- T 81 Gières – Campus – Inovallée – Montbonnot – Bernin
- T 82 Saint-Nazaire-les-Eymes – La Tronche Grand Sablon
- T 83 Grenoble – Chambéry
- T 84 Le Touvet – Grenoble
- T 85 Plateau des Petites Roches – La Tronche Grand Sablon
- T 86 Allevard – Grenoble
- T 87 Chamrousse – Grenoble
- T 88 Le Pinet – Uriage – Gières Gare – Campus
- T 89 Belmont – Uriage – Gières Gare – Campus
- T 90 Corps – La Mure – Grenoble
- T 91 Gap – Grenoble
- T 92 Grenoble – La Mure via La Motte-d'Aveillans
- T 93 L'Alpe-du-Grand-Serre – La Mure
- T 94 Mens – La Mure
- T 95 Mens – Monestier-de-Clermont – Grenoble

* *TAD: transport à la demande, ligne soumise à réservation*

Ligne dont les véhicules sont équipés de porte-vélos

LIGNES TER

- Lyon - Grenoble
- Grenoble - Gap/Sisteron
- Grenoble - Chambéry
- Lyon - Chambéry
- Grenoble - Valence

LIGNE EXPRESS RÉGIONALE

- X75 Lyon - Annonay

Transaltitude DÉPARTEMENT DE L'ISÈRE

Desserte en hiver des stations de montagne depuis la gare routière de Grenoble

Réservation sur : www.transaltitude.fr

Massif de Belledonne :
- Chamrousse
- Prapoutel Les 7 Laux

Massif de l'Oisans :
- Auris-en-Oisans
- L'Alpe-d'Huez
- L'Alpe-du-Grand-Serre
- Les Deux-Alpes
- Oz-en-Oisans
- Vaujany
- Villard-Reculas

Massif du Vercors :
- Autrans
- Corrençon-en-Vercors
- Lans-en-Vercors
- Méaudre
- Villard-de-Lans

La Région Auvergne-Rhône-Alpes

cars Région